SFT Multifunktionsspannsystem

Made in Bavaria

Feste Backe für 5 Achsenaufbau

Feste Backe für 5Achsenaufbau		Technische Daten und Maße in mm			Gewinde Anschraubbohrung			Preis
Artikelnummer		Backenbreite	Länge	Höhe	h3	b3	G	EUR / Stück
M08.2101.02	*	32	22	15	7.5	16	M4	95,50 €
M12.2101.02		40	42	22	11	20	M5	116,90 €
M16.2101.03		72	42	29	14.5	36	M6	147,20 €

Feste Backe für 5Achsenaufbau mit Krallen		Technische Daten und Maße in mm			Gewinde Anschraubbohrung			Preis
Artikelnummer		Backenbreite	Länge	Höhe	h3	b3	G	EUR / Stück
M08.2201.02	*	32	22	15	7.5	16	M4	115,70 €
M12.2201.02		40	42	22	11	20	M5	133,20 €
M16.2201.03		72	42	29	14.5	36	M6	167,80 €

* Standard-Lieferung mit T-Nutenstein für 14 T-Nut zum Einsatz auf SFT Clamp-Rail Spannschiene.

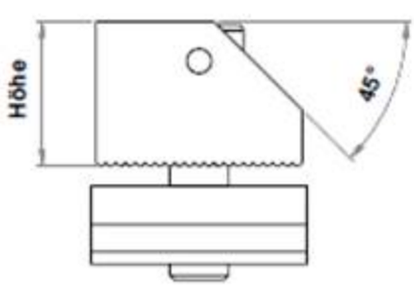

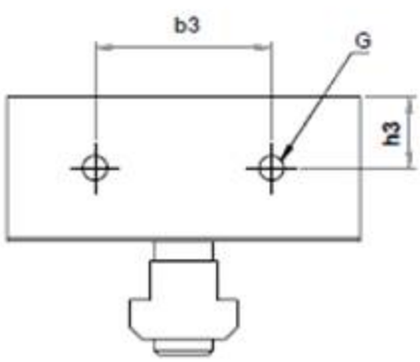

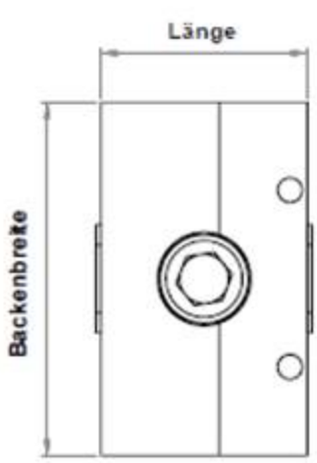

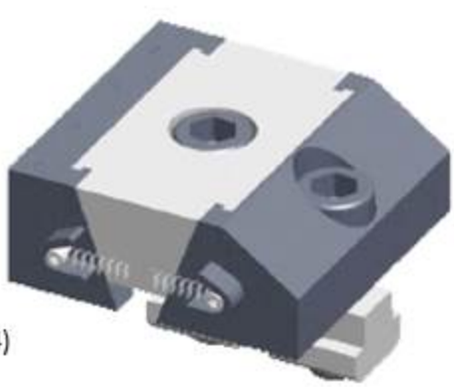

Anwendungsbeispiel: M16.2101.03
mit Keilspanner M16.1901.03 (Seite 14)